INSCRIPTION TOURNOIS

Les compétiteurs des créneaux **C1, C2, C3 et C4** ont la possibilité de s'inscrire à **8 tournois pris en charge par le club.** Ces tournois sont **selectionnés** par le club (liste sur la page 2).

Pour que le club prenne en charge l'inscription, **le compétiteur doit s'inscrire lui même mais sans effectuer de paiement**. Tout paiement effectué directement par le joueur ne pourra faire l'objet d'un remboursement.

Le budget alloué par le club à la prise en charge des inscriptions aux tournois pour les compétiteurs est fixé à 10 000 € cette saison. Une fois ce budget atteint, le club ne prendra plus en charge les frais d'inscription à ces tournois.

Les adhérents des créneaux loisirs ne bénéficient pas de cette prise en charge, ce budget étant réservé aux adhérents des créneaux compétiteurs. Les adhérents loisirs qui souhaitent faire de la compétition sont toutefois les bienvenus sur ces tournois pour y retrouver les compétiteurs du club et ils pourront compter sur la bonne ambiance, le soutien et l'entraide qui font la force du BCVIL!

Ce guide est également là pour vous accompagner dans vos premières inscriptions aux tournois homologués FFBaD et vous rappeler quelques règles importantes à connaître avant de vous lancer.

Contact

Notre responsable tournois

Léo BARBIER

gestion.tournois@villeurbad.fr

Villeur'bad

villeurbanne · Office du Sport Villeurbanne · Métropole Grand Lyon · La Région Auvergne-Rhône-Alpes · +2 BAD Lyon · Club Solidaire SoliBad · Comité de Badminton Rhône - Lyon Métropole · FFBaD Fédération Française de Badminton

LISTE DES TOURNOIS PRIS EN CHARGE PAR LE CLUB EN 2026/2027 :

- Cette liste est **susceptible d'être modifiée** en cours de saison.
- Aucun tournoi en dehors de cette liste ne sera pris en charge par le club.
- La prise en charge par le club n'est possible que si le compétiteur suit scrupuleusement la procédure indiquée (inscription sans paiement!)
- **8 tournois maximum**, par compétiteur, pris en charge par le club.

ATTENTION: en cas de paiement direct par le joueur, aucun remboursement ne sera effectué.

Date	Nom du tournois	Ville - Club	Classement	SH	SD	DH	DD	MX
Octobre 17 & 18	31e Tournoi National de la Ville de Vénissieux	Vénissieux - BVSE69	N2 à NC	✓	✓	✓	✓	✓
Novembre 14 & 15	BEB Hommes - 7e edition	Bron - BEB69	R4 à NC	✓		✓		
Novembre 21 & 22	17e Edition Nationale 'ECOBAD' des Lumières	Lyon 9 - BACLY69	N2 à NC			✓	✓	✓
Décembre 5 & 6	21e Tournoi EcoBad National de Doubles des Francs Lyonnais Double - Mixte N2 à NC	Genay - CGB69	N2 à NC			✓	✓	✓
Janvier 9 & 10	Les Plumes de l'Ouest 2027 - ECOBAD	Marcy L'Etoile - ASMC69	N2 à NC			✓	✓	✓
Janvier 23 & 24	4e édition de l'Open Bad de Lyon : 100 % Féminin	Lyon 9 - BACLY69	N2 à NC		✓		✓	
Février 13 & 14	Tournoi International Lilotbad	L'isle D'Abeau- BCIA38	N1 à NC	✓	✓	✓	✓	✓
Mars 13 & 14	21e Tournoi International de Bron	Bron - BEB69	N1 à NC	✓	✓	✓	✓	✓
Avril 24 & 25	5e Tournoi Ecobad de Simple et de Mixte du Pays de l'Arbresle	L'Arbresle - ABC69	R4 à NC	✓	✓			✓
Mai 15 & 16 & 17	19e TNA de Chassieu	Chassieu - CBC69	N2 à NC	✓	✓	✓	✓	✓

Contact
Notre responsable tournois
Léo BARBIER
gestion.tournois@villeurbad.fr

Villeur'bad

PROCÉDURE D'INSCRIPTION TOURNOIS

1. Allez sur https://badnet.fr/
2. Allez dans "**tournois**" ou "**trouver une compétition**"
3. Recherchez la compétition et cliquez dessus
4. Cliquez sur **"M'inscrire"**
5. Choisissez votre **tableau** et **partenaire**
6. **Quittez la page sans payer**
7. Vérifiez quelques jours plus tard si votre inscription est payée

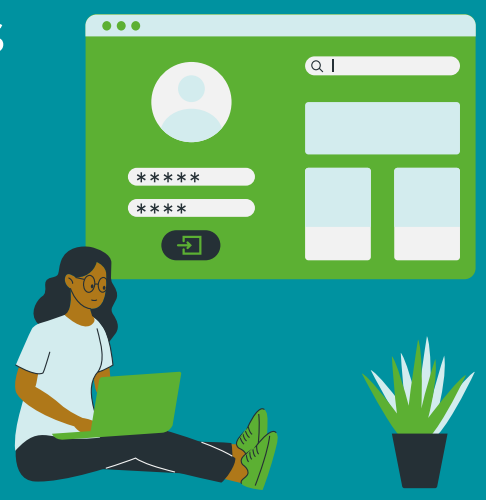

Pour les inscriptions en double & mixte, les deux joueurs doivent s'inscrire pour que l'inscription soit validée.

Pour toute question, vous pouvez contacter notre responsable tournois
Léo Barbier gestion.tournois@villeurbad.fr

Pensez aussi à télécharger l'application eBad pour :

- Ajouter des tournois dans vos **favoris** pour ne pas oublier de vous y inscrire,
- Suivre l'état de vos **inscriptions**,
- Consulter vos horaires et lieux de **convocations**,
- Accédez à **l'échéancier** une fois qu'il est rendu public,
- Vérifier les matchs en cours et prochains **matchs,**
- Suivre vos **résultats** pendant le tournois,
- Consultez les résultats de tous les **tableaux** du tournoi.

QUELQUES INFOS PRATIQUES POUR LES NOUVEAUX COMPETITEURS :

Disciplines du badminton : Sont autorisés les matchs opposant :
– En “Simple Hommes” : Un homme face à un homme
– En “Simple Dames” : Une femme face à une femme
– En “Simple Intergenres” : Deux joueurs qui s’opposent, quel que soit leur sexe
– En “Double Hommes”, Deux hommes face à deux hommes
– En “Double Dames”, Deux femmes face à deux femmes
– En “Double Intergenres” : Deux paires qui s’opposent, quel que soit le sexe de chaque joueur
– En “Double Mixte” : Deux paires qui s’opposent, chacune composée d’une femme et d’un homme

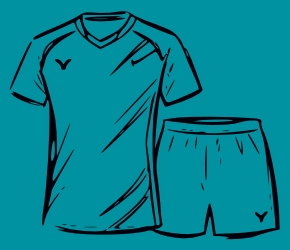

Tenues correctes lors des compétitions

Le juge-arbitre (JA) veille au respect des règles, notamment celles concernant la tenue des joueurs. Il peut ainsi demander à un joueur de changer sa tenue si celle-ci n’est pas conforme au règlement.

Pour le bas : d’un short ou shorty de sport, d’une jupe ou d’une robe. La longueur tolérée est au-dessus du niveau du genou. Les pantalons, joggings et autres tenues longues ne sont pas autorisés en match.
Pour le haut : d’un maillot de badminton, d’un polo, d’une chemisette avec ou sans col, avec ou sans manche.
Toute tenue clairement associée à la pratique d’une autre discipline sportive est interdite (maillot de football ou autre sport collectif, tenue d’athlétisme, cuissard de cycliste, collant de danse, etc.)
Les couleurs de la tenue sont libres. Pour les matchs de double, une tenue de couleur similaire ou identique portée par chaque individu composant la paire est recommandée, ce qui renforcera l'harmonie visuelle et une meilleure identification par le public.

Les volants en compétition

Les joueurs doivent prévoir leurs propres volants et vérifier dans le règlement de la compétition quels volants sont autorisés.
En général, les matchs se jouent avec des volants en plumes. Pour un match opposant uniquement des joueurs de niveau inférieur au Départemental, les joueurs peuvent choisir de jouer en plumes ou en plastique. En cas de désaccord, le volant en plastique est prioritaire.

LE GUIDE DU BADMINTON | FÉDÉRATION FRANÇAISE DE BADMINTON

Villeur'bad

VOTRE PREMIER TOURNOI
LE GUIDE COMPLET

Votre arrivée dans le gymnase

- **Venez à l'heure indiquée sur votre convocation**, visible sur ebad
- L'heure de convocation est en général 1h avant votre premier match. Si vous êtes en retard, il faut prévenir le JA ou l'organisateur du tournois dont le numéro de téléphone est indiqué sur ebad
- **Présentez-vous dès votre arrivée à la table des marques**. Généralement un QR code est affiché à l'entrée afin que vous puissiez pointer directement via ebad
- Consultez ebad pour connaître **le numéro de votre match**. Le numéro du prochains matchs est indiqué à la table de marque
- Écoutez les annonces au micro, elles guident le déroulement de la compétition.
- Échauffez-vous au moins 10 à 15 minutes avant le match

Quand votre match est appelé

- Allez sur le **terrain indiqué au micro** (numéro de terrain visible sur les potos) avec :

Deux raquettes
Une boite de volants
Votre gourde
Une serviette

- **Déposez vos affaires dans une des deux caisses**
- Une ardoise est généralement posée en bord de terrain pour pouvoir y indiquer les scores après chaque set
- **Saluez votre adversaire**
- **Chaque équipe sort deux volants en plume pour le match**
- Vous avez 3 minutes pour vous échauffer avec votre partenaire (pour le double) ou votre adversaire (pour le simple)

Pendant votre match

- Les matchs se jouent en **2 sets gagnants de 15 points**.
- Annoncez le score à voix haute à chaque point.
- Faites une pause lorsque le premier joueur arrive à **8 points** : Soufflez, buvez, parlez tactique avec votre partenaire ou coach.
- **Un set se gagne avec 2 points d'écart**, mais s'arrête à **21 points maximum**.
- Notez les scores sur l'ardoise entre chaque set.
- **Changement de côté : À la fin de chaque set et à 8 points dans le 3e set.**
- Pas de jurons, pas de cris, pas de lancer de raquette, sous peine de sanction.
- Si besoin, vous pouvez appeler un juge-arbitre reconnaissable avec un polo rouge.

Après le match

- Un petit "tap main" au filet pour clôturer le match avec respect.
- Rangez les volants usés
- Partagez les volants restants avec l'adversaire.
- **Le ou les vainqueurs vont rentrer les scores à la table de marque**
- Vous avez au minimum 20 minutes de repos entre chaque match.

Villeur'bad

BON TOURNOI et ALLEZ BCVIL !

villeurbanne · Office du Sport Villeurbanne · MÉTROPOLE GRAND LYON · La Région Auvergne-Rhône-Alpes · +2 BAD LYON · Club Solidaire SoliBad · COMITÉ DE BADMINTON Rhône - Lyon Métropole · FFBaD Fédération Française de Badminton